



Material*:

-  70 x 25 cm
Art.-Ref. 870661BL col. 02
-  40 x 40 cm
Art.-Ref. 870651BL col. 20
-  40 x 35 cm
Art.-Ref. 870590BL col. 55
-  32 x 28 cm
Art.-Ref. 870660BL col. 34
-  0,45 m
Art.-Ref. 111003BL col. 32
-  0,45 m
Art.-Ref. 420664BL col. 33
-  0,45 m
Art.-Ref. 210054BL col. 02
-  0,80 m
Art.-Ref. 126138 col. 25
-  1,00 m
Art.-Ref. 742363 col. 90
-  2 St. / pc
Art.-Ref. 349032BL
-  1 St. / pc
Art.-Ref. 347501BL
-  1 St. / pc
Art.-Ref. 953135BL

*Materialabweichung möglich!



Nähmaschinen
die Freude machen!

BeaLena®

Weitere Produkte verfügbar!
Hollmann Textil GmbH | Alleenmarkt 51 | 93413 Cham / Germany | T: +49 9971 8940-0 | www.holte.de



Mia
Die Kuschekatze
cat | cat
• Nähset • 45 cm
Sewing set | set de couture • 45 cm

Achtung: Nicht geeignet für Kinder unter 7 Jahren wegen verschluckbarer Kleinteile. Benutzung nur unter Aufsicht von Erwachsenen.

Warning: Not for children under 7 years because of swallowable small parts. Only for use under adult supervision.

Attention: Ne convient pas aux enfants de moins de 7 ans en raison de petites pièces. à utiliser sous la surveillance d'un adulte.

Entdecken Sie weitere **schöne Dinge** aus der BeaLena® Welt:



Edward, die Kuscheleule
Art.-Nr. 348380



Charly, der Schmusseaffe
Art.-Nr. 348387



Bob, die Kindergartentasche
Art.-Nr. 348394



Conny, die Kindergartentasche
Art.-Nr. 348389

Zuschnitt

Cut / Morceaux à découper

- ♥ 2x Körper | body | corps
- ♥ 2x Ohren | ears | oreilles
- ♥ 2x Kopf | head | tête
- ♥ 2x Schwanz | cock | cock
- ♥ 2x Ohren | ears | oreilles
- ♥ 4x Beine | legs | jambes
- ♥ 4x Arme | arms | arms

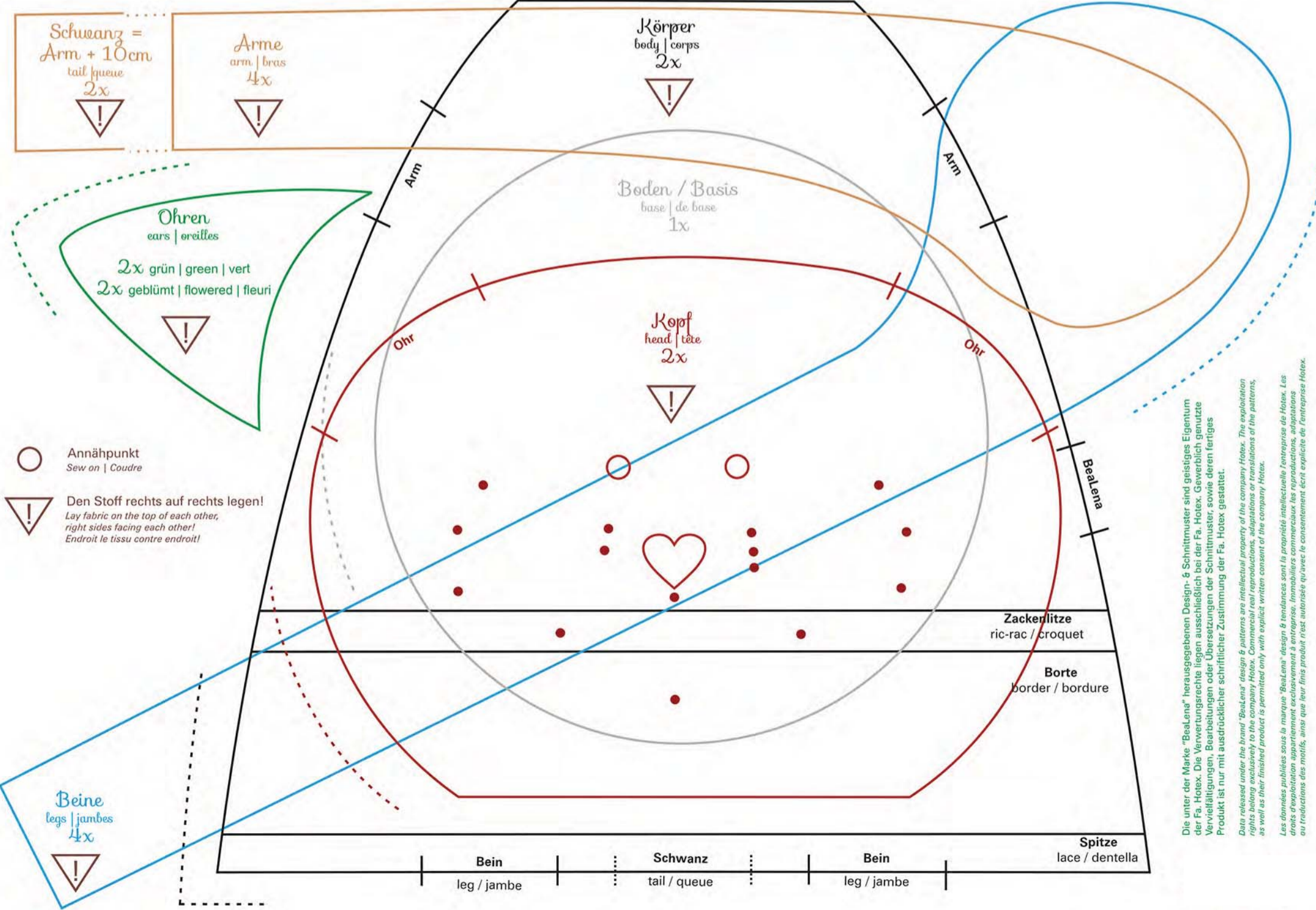

○ Annähpunkt
Sew on | Coudre

! Den Stoff rechts auf rechts legen!
Lay fabric on the top of each other,
right sides facing each other!
Endroit le tissu contre endroit!

Die unter der Marke "BeaLena" herausgegebenen Design- & Schnittmuster sind geistiges Eigentum der Fa. Holte. Die Verwertungsrechte liegen ausschließlich bei der Fa. Holte. Gewerlich genutzte Vervielfältigungen, Bearbeitungen oder Übersetzungen der Schnittmuster, sowie deren fertiges Produkt ist nur mit ausdrücklicher schriftlicher Zustimmung der Fa. Holte gestattet.

Data released under the brand "BeaLena" design & patterns are intellectual property of the company Holte. The exploitation rights belong exclusively to the company Holte. Commercial real reproductions, adaptations or translations of the patterns, as well as their finished product is permitted only with explicit written consent of the company Holte.

Les données publiées sous la marque "BeaLena" design & tendances sont la propriété intellectuelle l'entreprise de Holte. Les droits d'exploitation appartiennent exclusivement à l'entreprise. Immatériels commerciaux les reproductions, adaptations ou traductions des motifs, ainsi que leur finis produit est autorisé qu'avec le consentement écrit explicite de l'entreprise Holte.

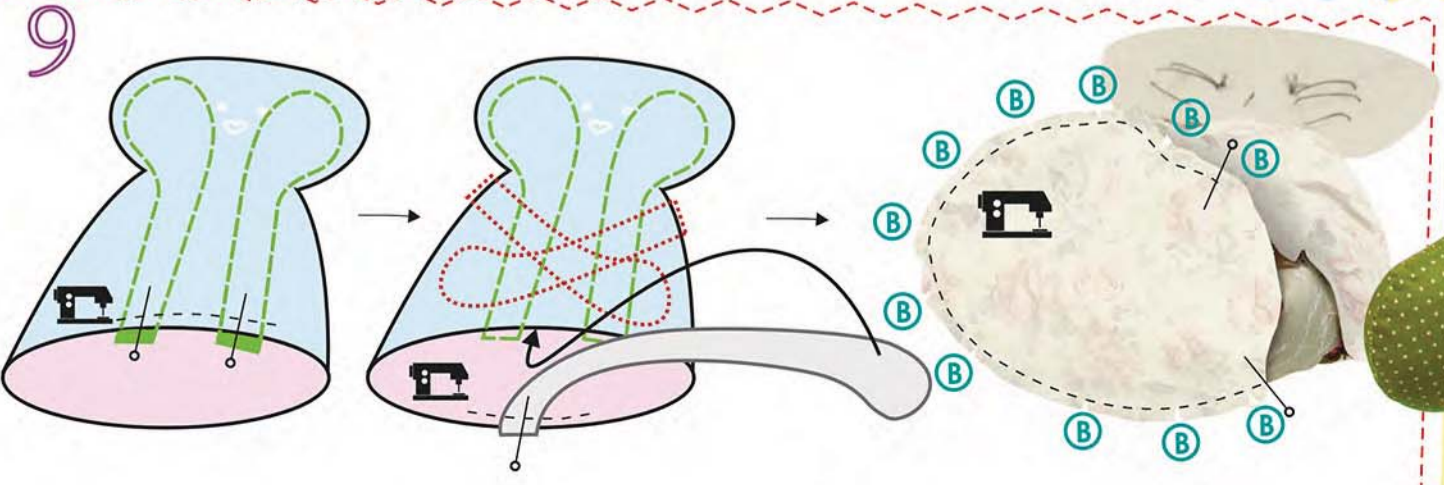
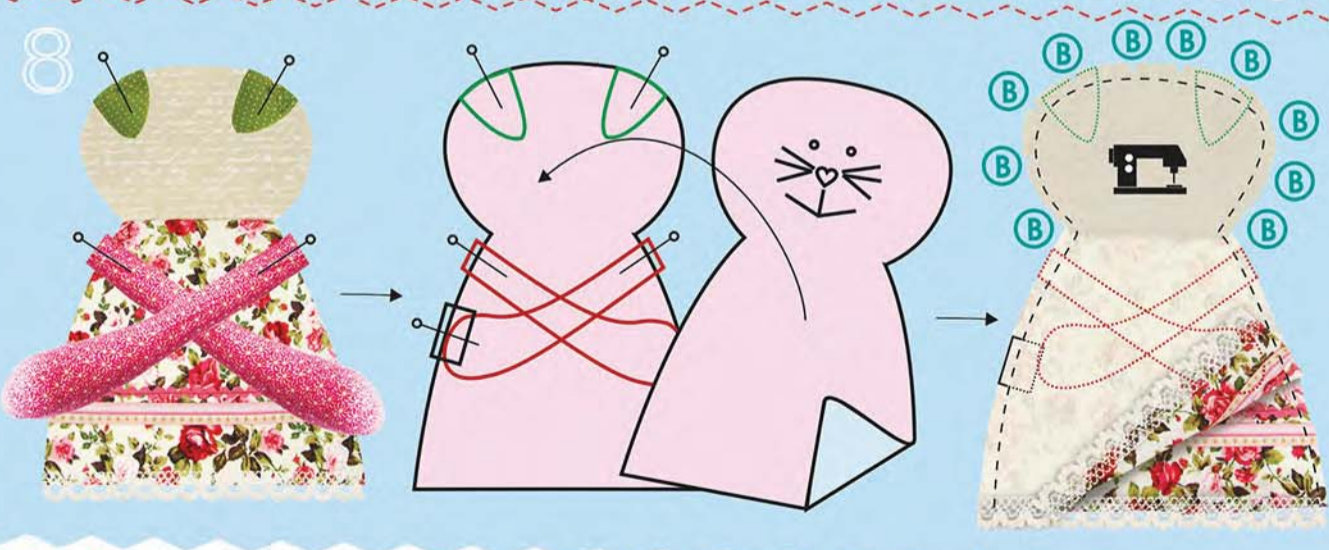
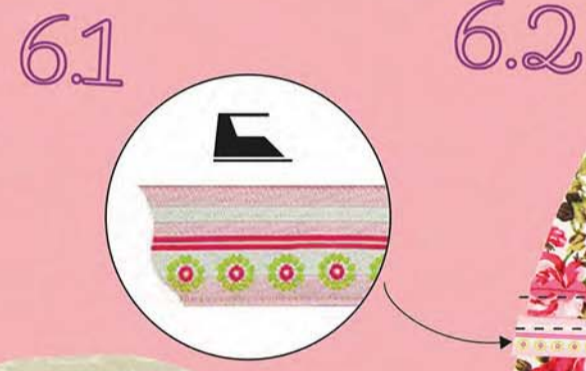
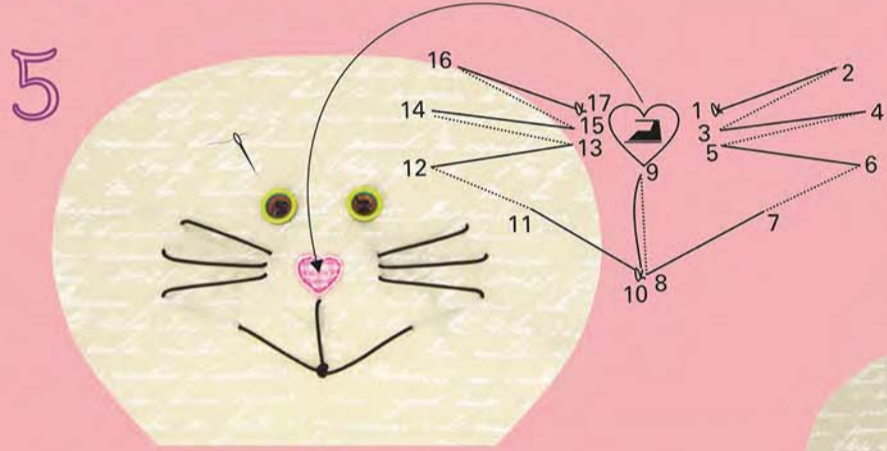
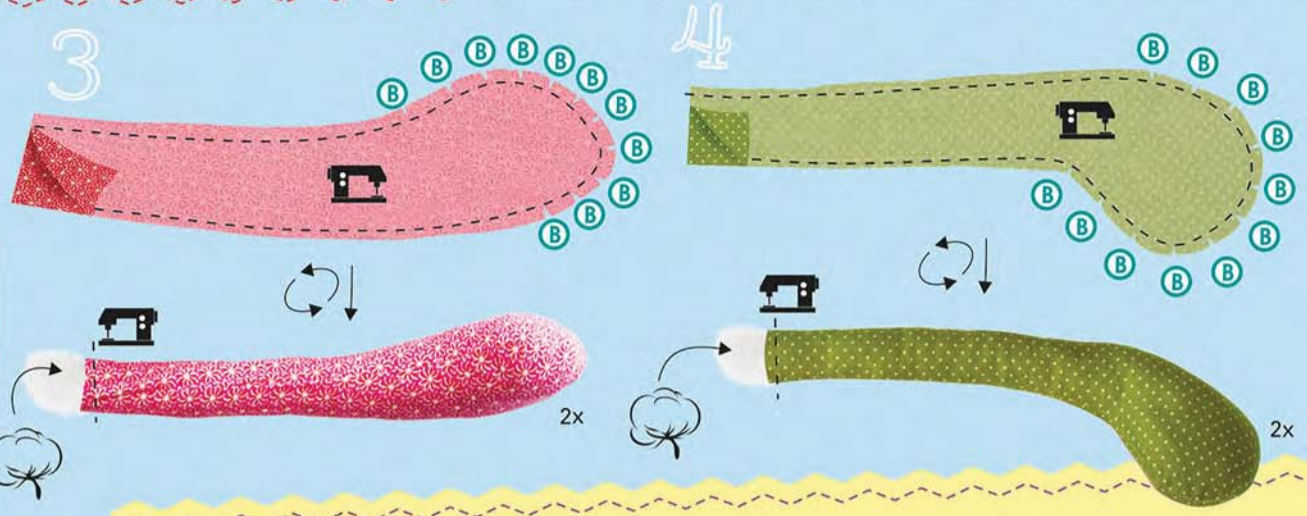
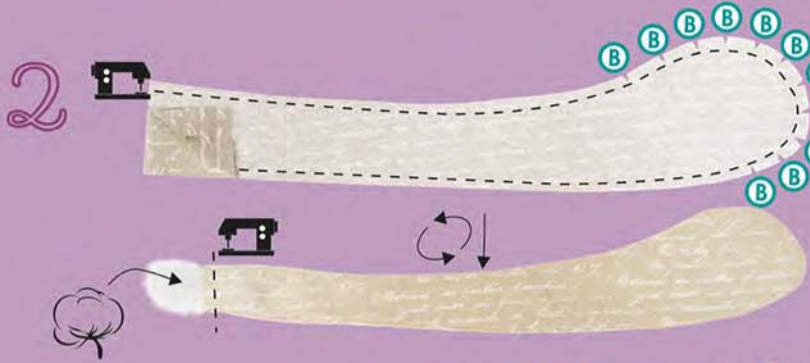
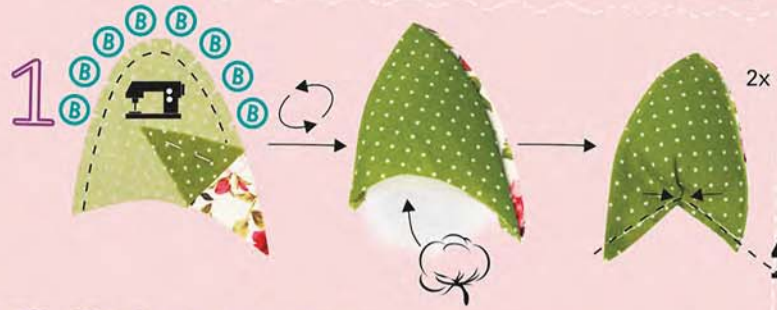
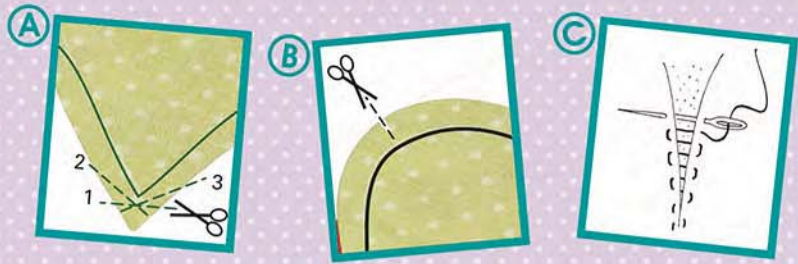

10
10.1

10.2

10.3

Fertig!
Finish | Finalment!