



### Material\*:

-  35 x 24 cm  
Art.-Ref. 870629BL col. 01
-  42 x 13 cm  
Art.-Ref. 870588BL col. 35
-  40 x 24 cm  
Art.-Ref. 870588BL col. 15
-  40 x 20 cm  
Art.-Ref. 870590BL col. 55
-  23 x 23 cm  
Art.-Ref. 870664BL col. 60
-  0,03 m  
Art.-Ref. 760178 col. 01
-  0,10 m  
Art.-Ref. 760177 col. 01
-  2 St. / pc  
Art.-Ref. 349006BL
-  1 St. / pc  
Art.-Ref. 953135BL

\* Materialabweichung möglich!



Weitere Produkte verfügbar!  
Hollmann Textil GmbH | Altenmarkt 51 | 93413 Cham / Germany | T: +49 9971 8940-0 | www.hotex.de

# BeaLena®

Nähmaschinen  
die Freude  
machen!

**Jolly**  
Das bunte Stoffpferd  
colorful horse | cheval coloré  
• Nähset • 35 cm  
Sewing set | set de couture • 35 cm



Achtung: Nicht geeignet für Kinder unter 7 Jahren wegen verschluckbarer Kleinteile. Benutzung nur unter Aufsicht von Erwachsenen.  
Warning: Not for children under 7 years, because of swallowable small parts. Only for use under adult supervision.  
Attention: Ne convient pas aux enfants de moins de 7 ans en raison de petites pièces, à utiliser sous la surveillance d'un adulte.

Entdecken Sie weitere **schöne Dinge** aus der Bealena® Welt:



Pauli, die kleinen Stoffeulen  
Art.-Nr. 348463



Paddy, der Kuschelpinguin  
Art.-Nr. 348466



Betty, das Kulturtäschchen  
Art.-Nr. 348468

### Zuschnitt Cut | Morceaux à découper



- ♥ 2x Körper | body | corps 
- ♥ 2x Beine | legs | jambes 
- ♥ 2x Arme | arms | bras 
- ♥ 1x Ohr | ear | oreille 
- ♥ 2x Beine | legs | jambes 
- ♥ 2x Arme | arms | bras 
- ♥ 1x Stirn | forehead | front 
- ♥ 2x Nacken | neck | nuque 
- ♥ 2x Beine | legs | jambes 
- ♥ 2x Arme | arms | bras 
- ♥ 2x Ohren | ears | oreilles 

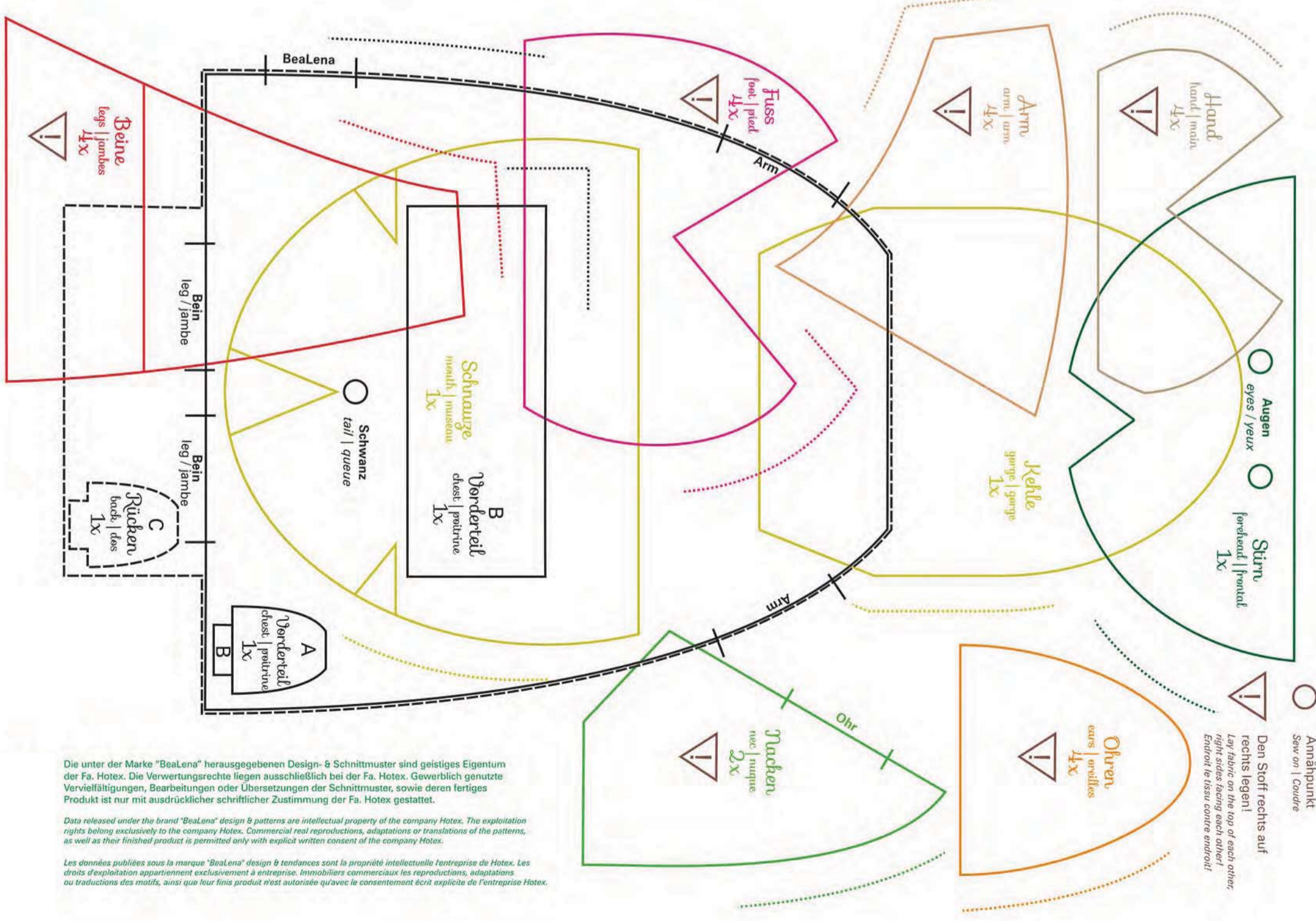

Die unter der Marke "BeaLena" herausgegebenen Design- & Schnittmuster sind geistiges Eigentum der Fa. Hotex. Die Verwertungsrechte liegen ausschließlich bei der Fa. Hotex. Gewerblich genutzte Vervielfältigungen, Bearbeitungen oder Übersetzungen der Schnittmuster, sowie deren fertiges Produkt ist nur mit ausdrücklicher schriftlicher Zustimmung der Fa. Hotex gestattet.

Data released under the brand "BeaLena" design & patterns are intellectual property of the company Hotex. The exploitation rights belong exclusively to the company Hotex. Commercial real reproductions, adaptations or translations of the patterns, as well as their finished product is permitted only with explicit written consent of the company Hotex.

Les données publiées sous la marque "BeaLena" design & tendances sont la propriété intellectuelle l'entreprise de Hotex. Les droits d'exploitation appartiennent exclusivement à l'entreprise. Commercialement les reproductions, adaptations ou traductions des motifs, ainsi que leur finis produit n'est autorisée qu'avec le consentement écrit explicite de l'entreprise Hotex.

Annähpunkt  
Sew on | coudre  
Den Stoff rechts auf  
rechts legen!  
Lay fabric on the top of each other,  
right sides facing each other!  
Endroit le tissu contre endroit!

